

EXTRACTO DEL REGLAMENTO DE LA PRUEBA

1. PARTICIPANTES

Podrá participar toda aquella persona que lo desee sin distinción de nacionalidad, raza, sexo o edad (según indica el artículo n.º 6). Para poder optar a premios en metálico los atletas extranjeros deberán tener permiso de residencia o licencia federativa por la R.F.E.A., en vigor.

2. DISTANCIAS Y HORARIOS

MEDIA MARATÓN: 10:00 h. (21,097 Km.)
CARRERA POPULAR 5 KM: 12:15 h. (5 Km.)
CARRERA MINI 2 KM: 12:45 h. (2 Km.)
CARRERA PRE-MINI 0,75 KM: 13:00 h. (0,75 Km.)

Recorrido urbano por las calles de Coslada. Medición Oficial por la (FAM). Marcas Oficiales.

3. CIERRE DE CONTROL MEDIA MARATÓN

La duración máxima de la prueba será de 2h 15m., y se cerrará la llegada a las 12h. 15m.

4. INFORMACIÓN, INSCRIPCIONES Y CUOTAS

■ Inscripciones del 14 al 25 de Marzo

En Coslada

Polideportivo Municipal La Vía. (Metro Coslada Central L7)

Avda. Fuentemar, n.º 1 - 28823 Coslada. Tel.: 91 671 01 73

Horario: de Lunes a Viernes, de 10:00 a 13:00 y de 16:30 a 20:00 h.
www.pmdcoslada.org//deporte@ayto-coslada.es

En Madrid

Mapoma: www.mapoma.es

C/ Galileo, 74 - Viajes Sandras (Metro Canal L2 y L7) Tel.: 91 447 96 31.

Aruba Textil: www.edward-athletic-club.blogspot.com

C/ Ezequiel Solana, 53 (Metro Ascao L7) Tel.: 91 407 92 29.

Corricolari: www.corricolari.eu

Pº Marqués de Monistrol, 7-3.º (Metro Puerta del Ángel L6) Tel.: 91 526 80 80.

Cuotas de Inscripción

Media Maratón: 5 euros.

Carrera Mini 2 Km. y Popular 5 Km.: 1,5 euros.

Carrera Pre-Mini 0,75 Km.: Gratuita.

Corredor Local

Sólo se podrá inscribir en el Patronato Municipal de Coslada.

Acreditarán su condición con el DNI o Certificado del Padrón Municipal.

Inscripción por correo

Sólo en el Patronato Municipal de Coslada y por giro telegráfico. Indicar: nombre y apellidos, fecha de nacimiento y club. Los dorsales se podrán retirar el día de la prueba, de 8:30 a 9:30 h., en la Secretaría de la Organización.

■ Inscripciones el día 27 de marzo

En Secretaría de la Organización (COSLADA).

De 8:30 a 9:30 h.

Media Maratón: 8 euros.

De 10:00 a 11:45 h.

Popular 5 Km: 2,5 euros.

De 10:30 a 12:15 h.

Carrera Mini 2 Km: 2,5 euros.

De 11:00 a 12:30 h.

Carrera Pre-Mini 0,75 Km: GRATUITA.

■ Campeonato de Madrid por Clubes.

Información e Inscripciones en la Federación de Atletismo de Madrid.

5. DORSALES Y CHIPS

LOS DORSALES: se reciben al realizar la inscripción, siendo imprescindible llevarlo visible durante la carrera, sin quitar la publicidad. No es necesario entregarlo en meta.

EL CHIP: se recogerán el día de la carrera (sólo para la MEDIA MARATÓN), en SECRETARÍA, de 8:30 a 9:30 h.

INSCRIPCIONES LIMITADAS. CONSULTAR.

6. CATEGORÍAS (masculinas/femeninas)

CARRERA PRE-MINI 0,75 KM:

Benjamín, nacidos en 01-02

Pre-benjamín, nacidos en 03-04

CARRERA MINI 2 KM:

Infantil, nacidos en 97-98

Alevín, nacidos en 99-00

CARRERA POPULAR 5 KM:

Popular, nacidos en 94 y anteriores

Cadetes, nacidos en 95-96

MEDIA-MARATÓN:

Popular, nacidos en 94 y anteriores

7. TROFEOS, PREMIOS Y SORTEOS

Se entregarán según clasificación y siempre que se finalicen las Carreras de acuerdo al reglamento.

MEDIA MARATÓN: Camiseta conmemorativa y diploma.

CARRERA PRE-MINI 0,75 KM., MINI 2 KM. Y CARRERA POPULAR

5 KM: Camiseta conmemorativa y diploma.

MEDIA-MARATÓN: Ganador de la prueba: 450 euros*

General Masculina

1.º clasificado:	Trofeo, regalo y 250 euros
2.º clasificado:	Trofeo, regalo y 150 euros
3.º clasificado:	Trofeo, regalo y 110 euros
4.º clasificado:	Trofeo, regalo y 75 euros
5.º al 10.º clasificado:	Trofeo, regalo y 50 euros
11.º al 16.º clasificado:	Trofeo y 40 euros
17.º al 25.º clasificado:	Trofeo y 30 euros
26.º al 30.º clasificado:	Trofeo y 20 euros

General Absoluta Local Masculina

Trofeo a los 10 primeros clasificados y regalo.

General Femenina

1.ª clasificada:	Trofeo, regalo y 250 euros
2.ª clasificada:	Trofeo, regalo y 150 euros
3.ª clasificada:	Trofeo, regalo y 110 euros
4.ª clasificada:	Trofeo, regalo y 75 euros
5.ª y 6.ª clasificadas:	Trofeo, regalo y 50 euros
7.ª y 8.ª clasificadas:	Trofeo y 40 euros
9.ª y 10.ª clasificadas:	Trofeo y 30 euros
11.ª y 12.ª clasificadas:	Trofeo y 20 euros

General Absoluta Local Femenina:

Trofeo a las 5 primeras clasificadas y regalo.

CARRERAS PRE-MINI 0,75 KM., MINI 2,5 KM. Y POPULAR 5 KM:

1º, 2º y 3º clasificado/a por Categoría y sexo: Trofeo y regalo.

(*) El ganador de la prueba obtendrá un premio en metálico de 450 €, no acumulable al de 1.º clasificado de la general (masculino o femenino), que pasaría al 2º clasificado y así sucesivamente al resto de clasificados..

8. SERVICIO A LOS ATLETAS

5 avituallamientos en: Km 4,5 - Km 9,5 - Km 14,3 - Km 19,3 y Meta. Además de servicio médico, vestuarios, duchas, cafetería, guardarropa, seguro de participante, etc.

XXXIII MEDIA MARATÓN POPULAR

INSCRIPCIONES

Del 14 al 25 de marzo en:

Polideportivo Municipal LA VÍA

Avda. Fuentemar, 1 - COSLADA (Madrid)

Metro Coslada Central. L7

☎ 91 671 01 73

www.pmdcoslada.org

ARUBA TEXTIL

C/ Ezequiel Solana, 53 - MADRID

Metro Ascao. L7

☎ 91 407 92 29

www.edward-athletic-club.blogspot.com

CORRICOLARI

Pº Marqués de Monistrol, 7-3º - MADRID

Metro Puerta del Ángel. L6

☎ 91 526 80 80

www.corricolari.eu

MAPOMA

C/ Galileo, 74. Viajes Sandras. MADRID

Metro Canal. L2 y L7

☎ 91 447 96 31

www.mapoma.es

Cuotas de Inscripción:
Media Maratón: 5 €
Mini 2 km. y popular 5 km.: 1,5 €
Pre-Mini 0,75 km.: GRATIS

Inscripciones
el día 27 en Coslada
hasta media hora antes:
Media Maratón: 8 €
Mini 2 km. y popular 5 km.: 2,5 €
Pre-Mini 0,75 km.: GRATIS

Domingo 27 de marzo de 2011 - 10 horas

CAMPEONATO DE MADRID POR CLUBES

Medición Oficial por la F.A.M.

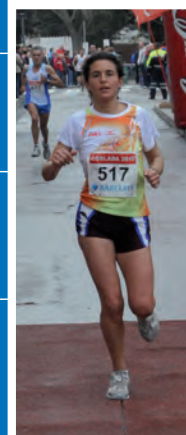
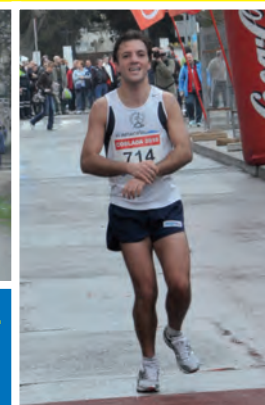

- **MEDIA MARATÓN 21,097 km.**
10:00 h.
Popular M y F: 1994 y anteriores
- **CARRERA POPULAR 5 km.**
12:15 h.
Popular M y F: 1994 y anteriores
Cadete M y F: 1995-1996
- **CARRERA MINI 2 km.**
12:45 h.
Infantil M y F: 1997-1998
Alevín M y F: 1999-2000
- **CARRERA PRE-MINI 0,75 km.**
13:00 h.
Benjamín M y F: 2001-2002
Prebenjamín M y F: 2003-2004

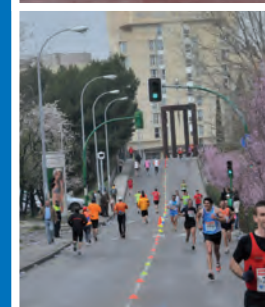

Carrera oficial
del plan de
entrenamiento
de MAPOMA



COSLADA

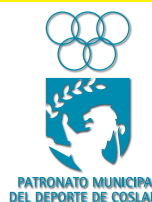

SORTEOS: Dado el carácter popular de la prueba, se destinarán importantes regalos que se sortearán entre todos/as los/as participantes que finalicen la prueba (de acuerdo con el reglamento).

La tarjeta de clasificación entregada en la meta, será el sistema de control del sorteo.

Perfil de carrera

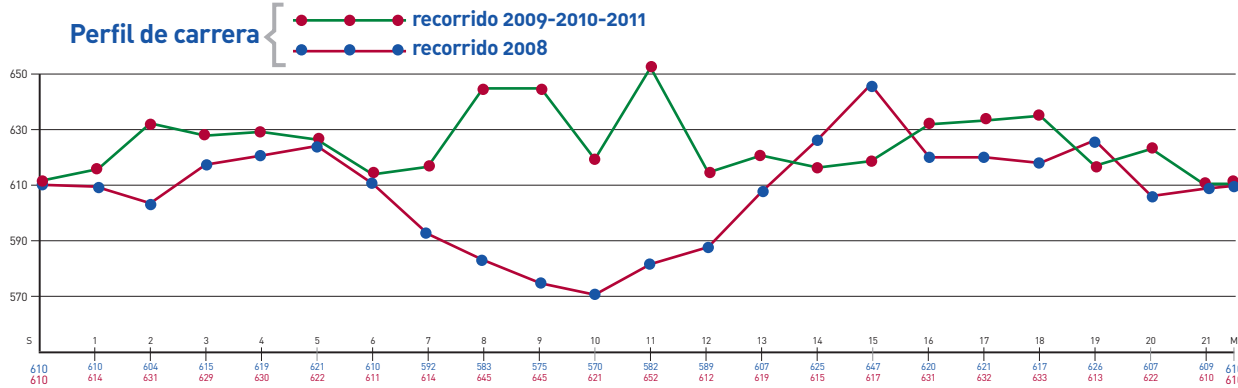

AVITUALLAMIENTO

Frutas "Los Chicos"



Recorrido XXXIII Media Maratón Popular Coslada. Medición oficial por la F.A.M.

SALIDA Y META

Polideportivo Municipal
LA VÍA (Avda. Fuentemar, 1)
Tel.: 91 671 01 73
www.pmdcoslada.org
deporte@ayto-coslada.es

XXXIII MEDIA MARATÓN

10 horas.
Recorrido marcado en el plano.

CARRERA POPULAR 5 km.

12,15 horas.
Recorrido:
Salida, kms. 1, 2, 3, 4 y meta

CARRERA MINI 2 km.

12,45 horas.
Recorrido:
Salida, kms 7, calle Cuba,
Hispanidad y meta

CARRERA PRE-MINI 0,75 km.

13,00 horas.
Recorrido:
Salida y vuelta al Polideportivo La Vía

